

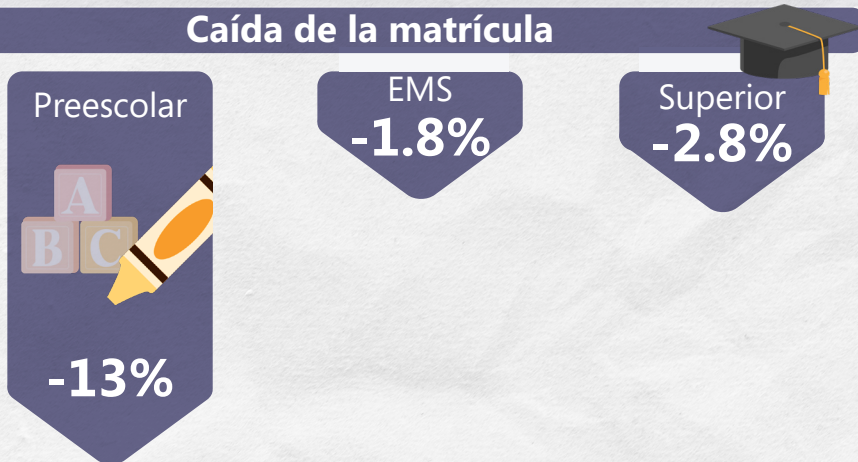

Es el sistema educativo estatal más grande del país. Cuenta con 4.4 millones de alumnos y 248 mil profesores. Aun así, fue de las pocas entidades que reabrieron sus puertas en el ciclo escolar 2020-2021, aunque con una asistencia limitada. Ya entrado el siguiente ciclo escolar, el estado ha reportado una apertura por encima del **95% de las escuelas y con una asistencia mayor al 80% de la matrícula estudiantil.**

DESAFÍOS EDUCATIVOS¹

Caída de la matrícula



Transición educativa Secundaria → Media Superior (EMS)



Cobertura en EMS



Problemas de aprendizaje prepandemia³

Se ubicaban en el nivel de logro más bajo en:

Matemáticas

7 DE CADA 10

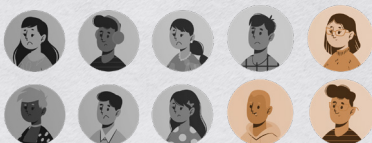

Comunicación

3 DE CADA 10



Desempleo en jóvenes² (20-29 años)



1. SEP. (2022). Estadísticas educativas, formato 911. Ciclo escolar 2020-2021 vs 2019-2020.

2. INEGI. Encuesta Nacional ENOE 2021.

3. SEP (2018). Resultados de Planea EMS 2017.

Nota: Cobertura es el número de jóvenes de 15 a 17 años que asisten a nivel Medio Superior.



EL PLAN de regreso a clases presenciales

- ◆ **Afectaciones a los aprendizajes:** en el **protocolo** se establece que se debe realizar una valoración pedagógica del aprendizaje. No se informó sobre su aplicación ni sobre sus resultados.
- ◆ **Afectaciones emocionales:** dentro del **decálogo publicado por el estado** en torno al regreso a clases se tiene contemplado el acompañamiento socioemocional a través de la **Red Institucional de Apoyo Socioemocional (RIAS)**. Cuenta con capacitaciones, guías y material de apoyo para la comunidad escolar. No se han dado informes sobre el avance y la implementación de este programa.
- ◆ **Mejorar las condiciones de infraestructura:** el estado ha terminado de rehabilitar el **99% de las escuelas** que sufrieron daños en el sismo del 2017.

- En el Estado de México las clases regresaron a la modalidad presencial el 14 de junio, aunque con una baja afluencia. El 30 de agosto, para el nuevo ciclo escolar, se regresó de forma híbrida y voluntaria a la presencialidad. El regreso se caracterizó por incluir un gran número de escuelas y un alto porcentaje de la matrícula estudiantil.

Los números sobre la rehabilitación de planteles escolares a partir de las vandalizaciones durante la pandemia no son precisos pues no especifican el número de escuelas a las que se les dio mantenimiento. Tampoco se informa con claridad el número de planteles que todavía requieren de inversión en su infraestructura.

◆ **Protocolo de salud:** el **protocolo de salud** siguió las directrices de los lineamientos federales, haciendo énfasis en los aforos reducidos, la sana distancia y el uso de equipo de prevención. Adicionalmente, en caso de presentarse un caso de COVID en el salón no se cerraría ni la escuela ni el grupo. Se aísla a la persona contagiada y se evalúa si el grupo debe ser cerrado.



EXPERIENCIA del regreso a clases

- El Estado de México reinició las clases presenciales en el ciclo escolar 2020-2021. El 14 de junio, a unas semanas de que culminara, se reabrieron las aulas: **el 37.3% de los planteles, a los cuales asistieron el 36.23% de los docentes y el 7.95% de la matrícula estudiantil.**

En preparación al reinicio de clases, y a diferencia de muchos otros estados, las autoridades decidieron que ante un caso positivo de COVID no se cerraría la escuela ni el grupo. Solo ante dos grupos con casos positivos se evaluaría cerrar temporalmente el plantel. En la primera semana de clases del ciclo 2021-2022 el **85% de las escuelas** abrieron sus puertas.

En octubre se informó de **3 mil 348 contagios** en las escuelas desde el inicio del ciclo escolar; dos mil 064 corresponden a alumnos y mil 400 a docentes o administrativos. Hacia el final del primer semestre del ciclo escolar el gobernador dio a conocer que **el 97% de las escuelas se encontraban abiertas, recibiendo al 81.75% de la matrícula, atendidos por el 96% de los docentes.**

Los desafíos por atender

- ◆ **No se especificó de qué manera se atenderá el rezago educativo ni cómo se llevó a cabo la aplicación de la prueba diagnóstica.**
- ◆ **Tampoco hay cuentas claras** sobre las escuelas rehabilitadas ni sobre aquellas que todavía requieren de mejora en su infraestructura o en los servicios básicos.

